

Οργανόγραμμα

Σε ισχύ από 2 Ιουνίου 2026

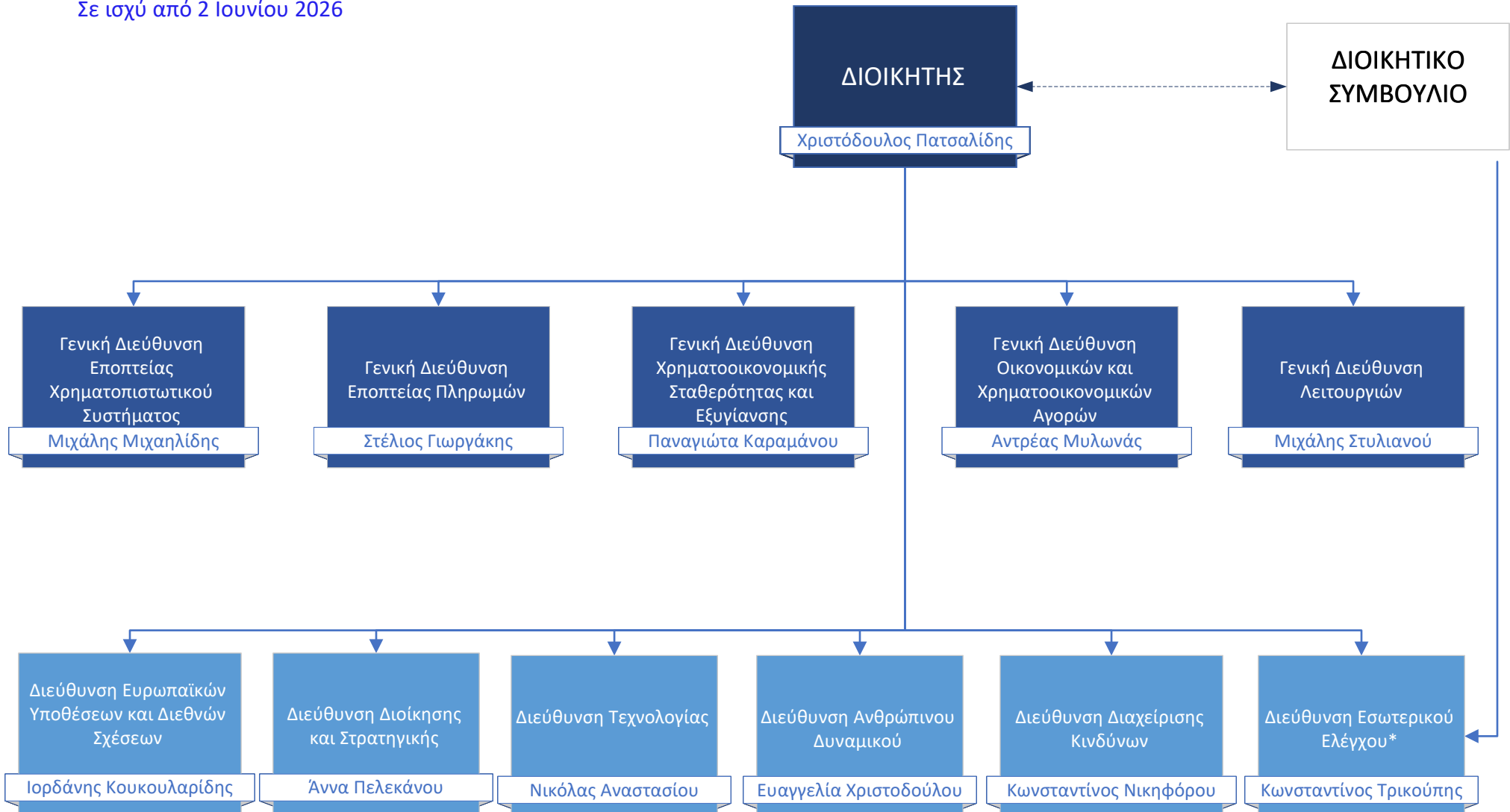

* Η Διεύθυνση Εσωτερικού Ελέγχου αναφέρεται στον Διοικητή σύμφωνα με το άρθρο 119(3) του Συντάγματος σε συνδυασμό με το άρθρο 20(1) του περί της Κεντρικής Τράπεζας της Κύπρου Νόμου του 2002, ως μετέπειτα τροποποιήθηκε (ο «Νόμος») και στο Διοικητικό Συμβούλιο σύμφωνα με το άρθρο 15 του Νόμου.

ΚΕΝΤΡΙΚΗ ΤΡΑΠΕΖΑ ΤΗΣ ΚΥΠΡΟΥ

ΕΥΡΩΣΥΣΤΗΜΑ

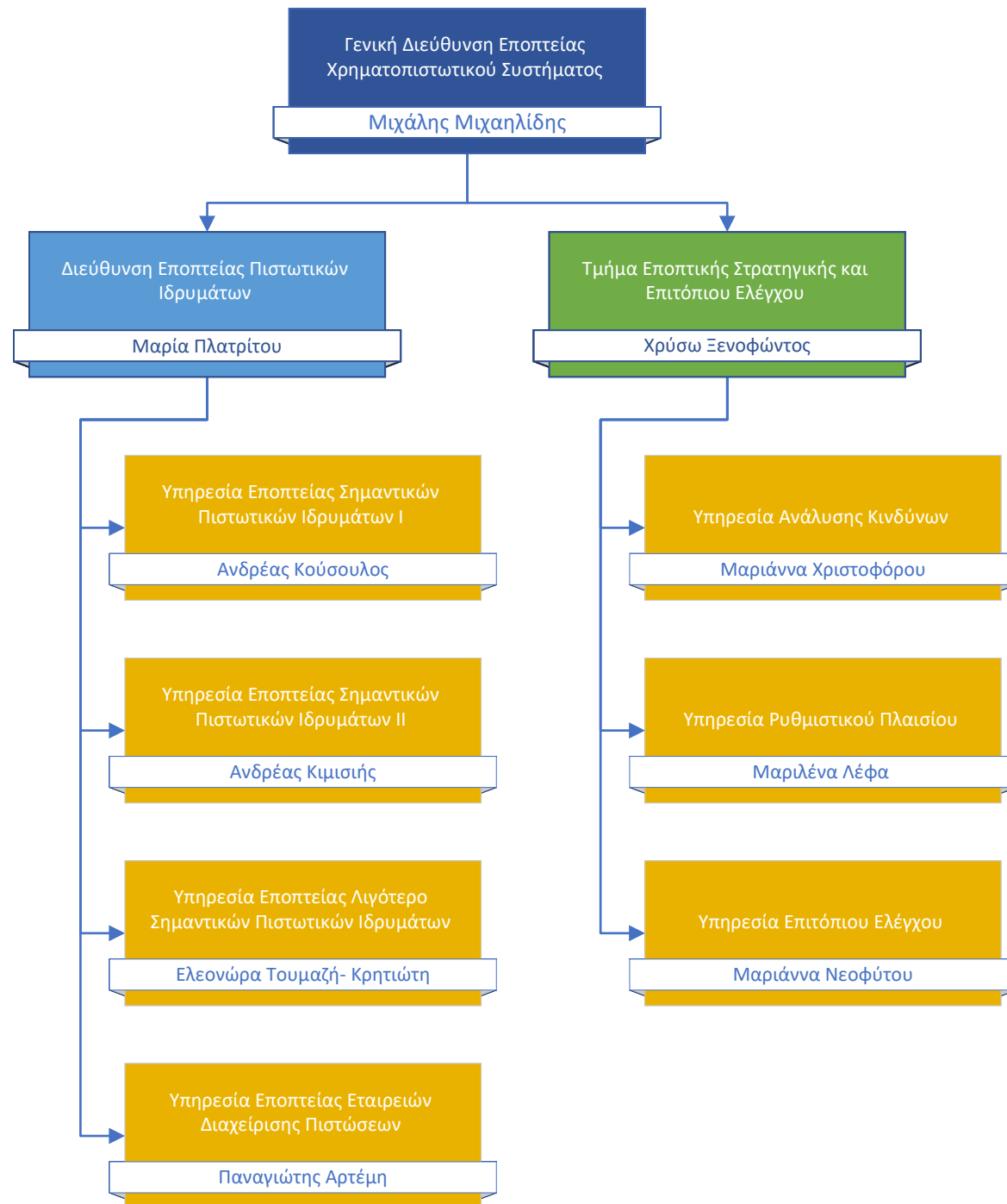

ΚΕΝΤΡΙΚΗ ΤΡΑΠΕΖΑ ΤΗΣ ΚΥΠΡΟΥ

ΕΥΡΩΣΥΣΤΗΜΑ



ΚΕΝΤΡΙΚΗ ΤΡΑΠΕΖΑ ΤΗΣ ΚΥΠΡΟΥ

ΕΥΡΩΣΥΣΤΗΜΑ

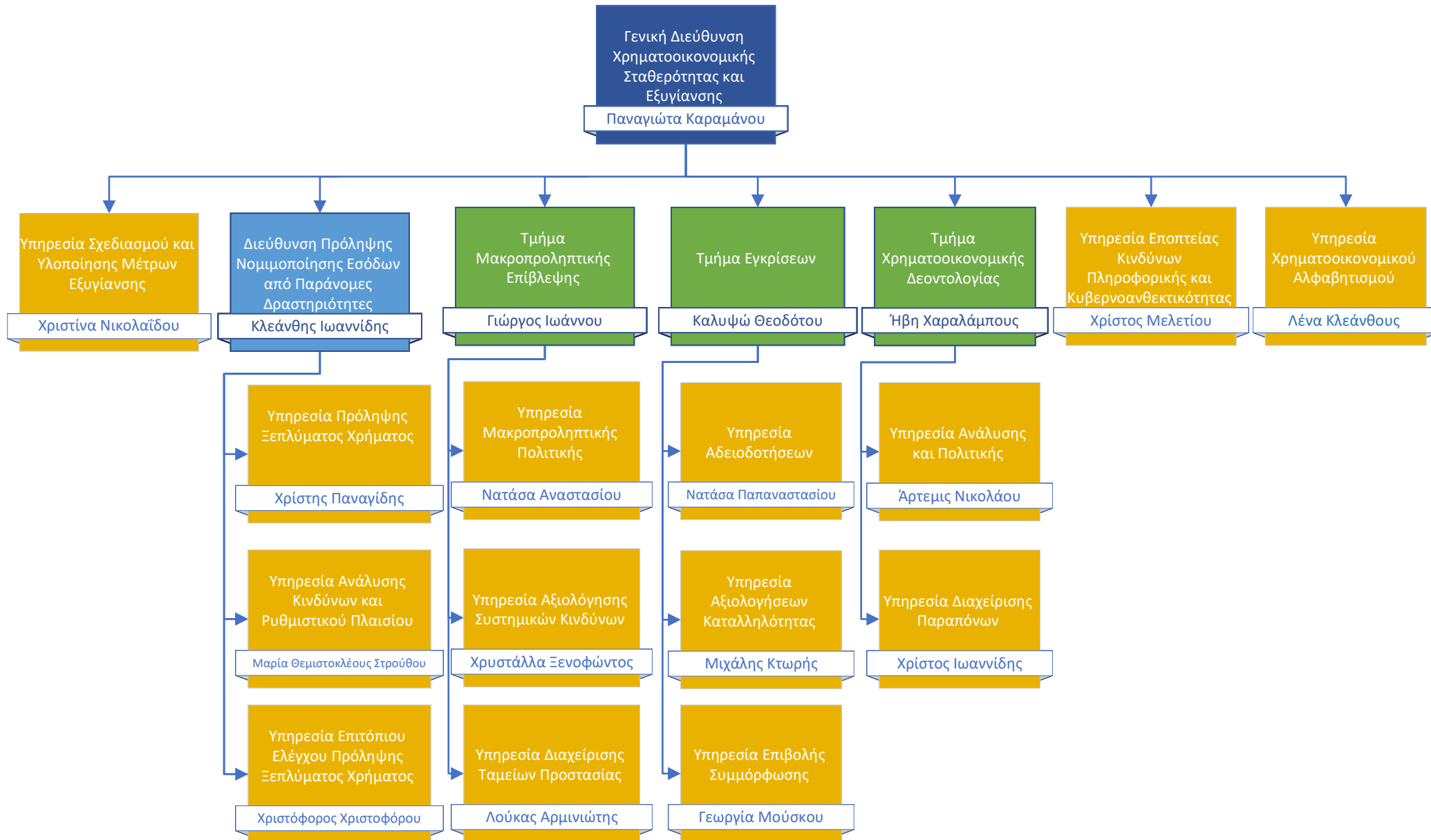

ΚΕΝΤΡΙΚΗ ΤΡΑΠΕΖΑ ΤΗΣ ΚΥΠΡΟΥ

ΕΥΡΩΣΥΣΤΗΜΑ

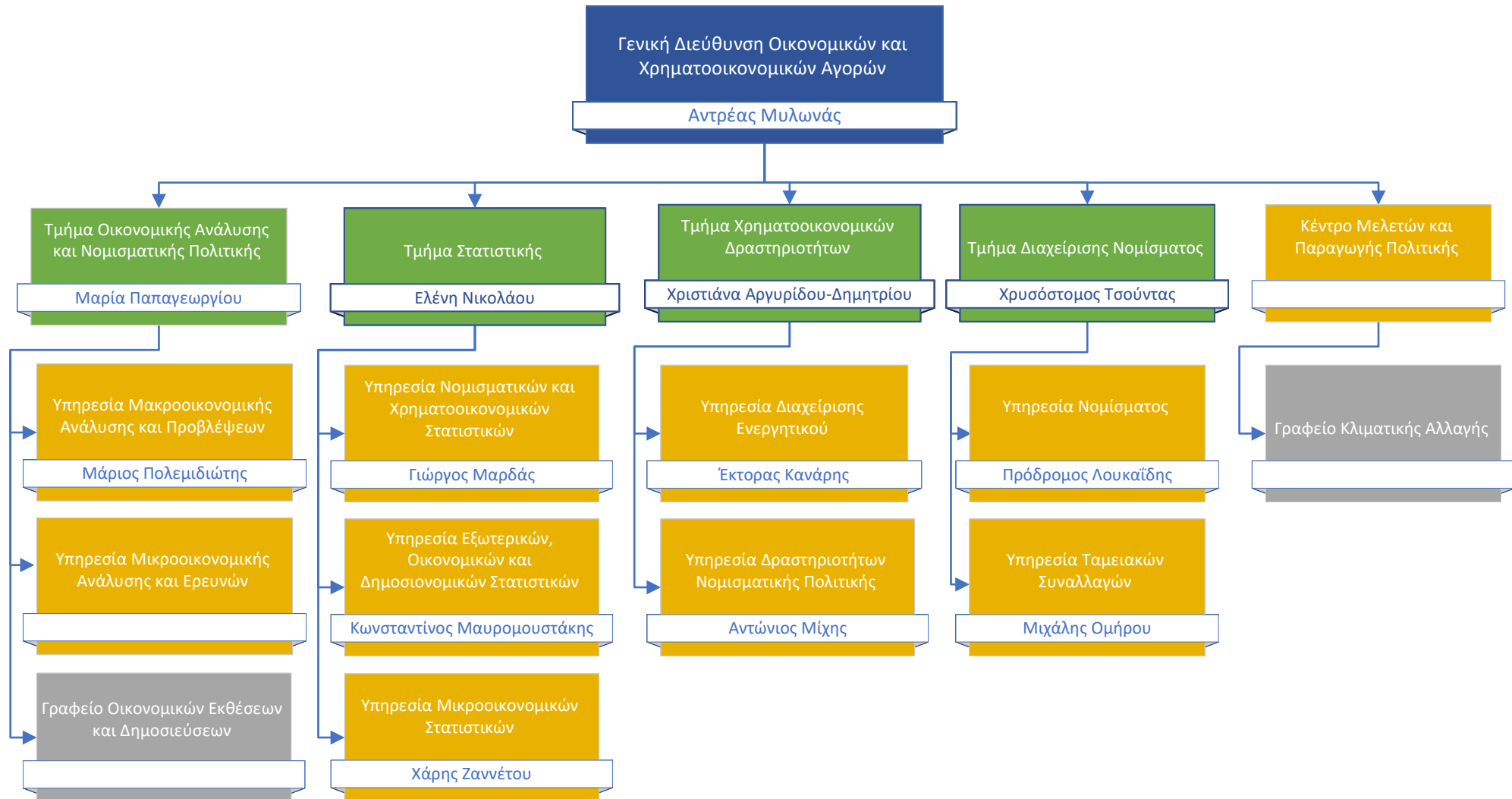

ΚΕΝΤΡΙΚΗ ΤΡΑΠΕΖΑ ΤΗΣ ΚΥΠΡΟΥ

ΕΥΡΩΣΥΣΤΗΜΑ

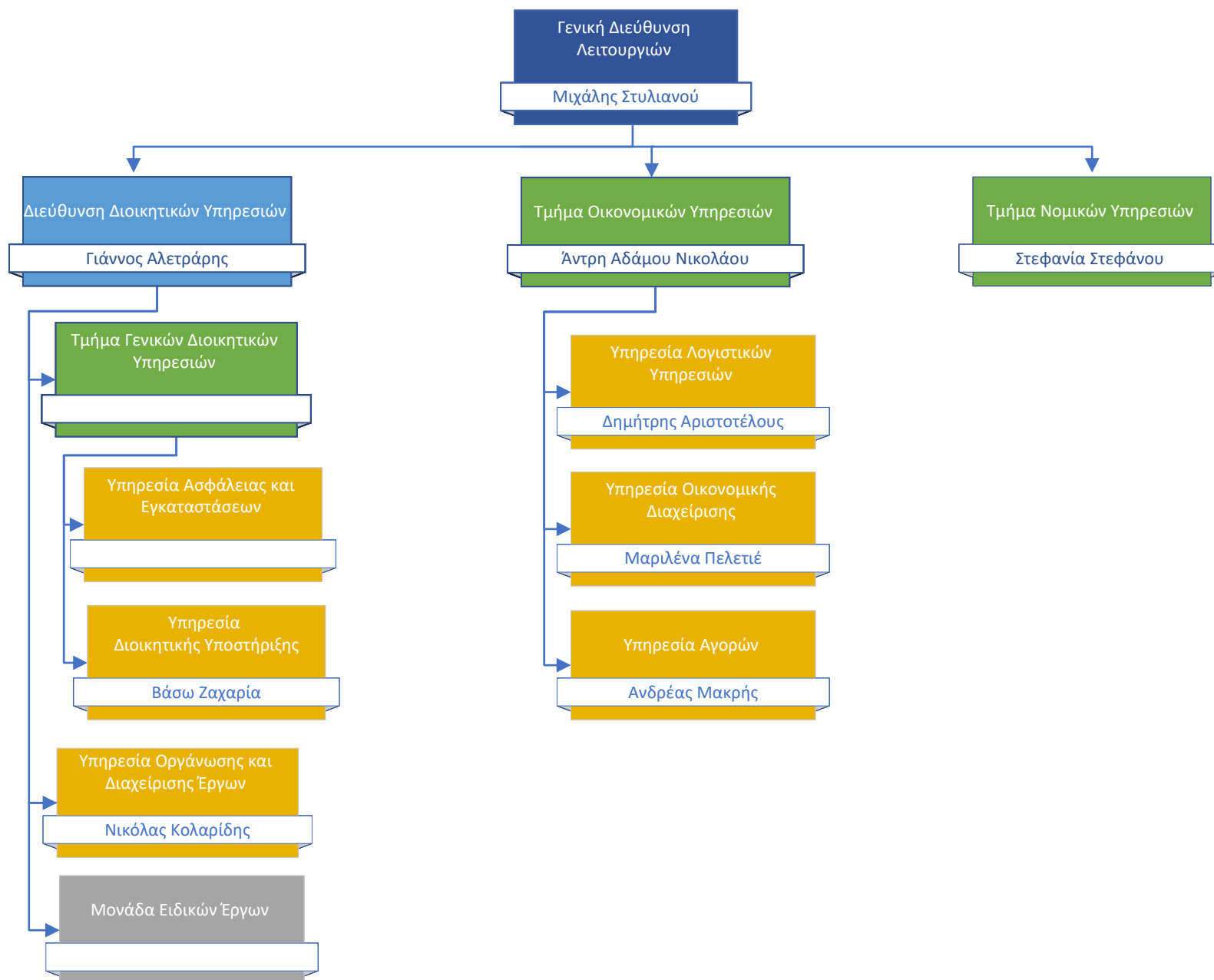

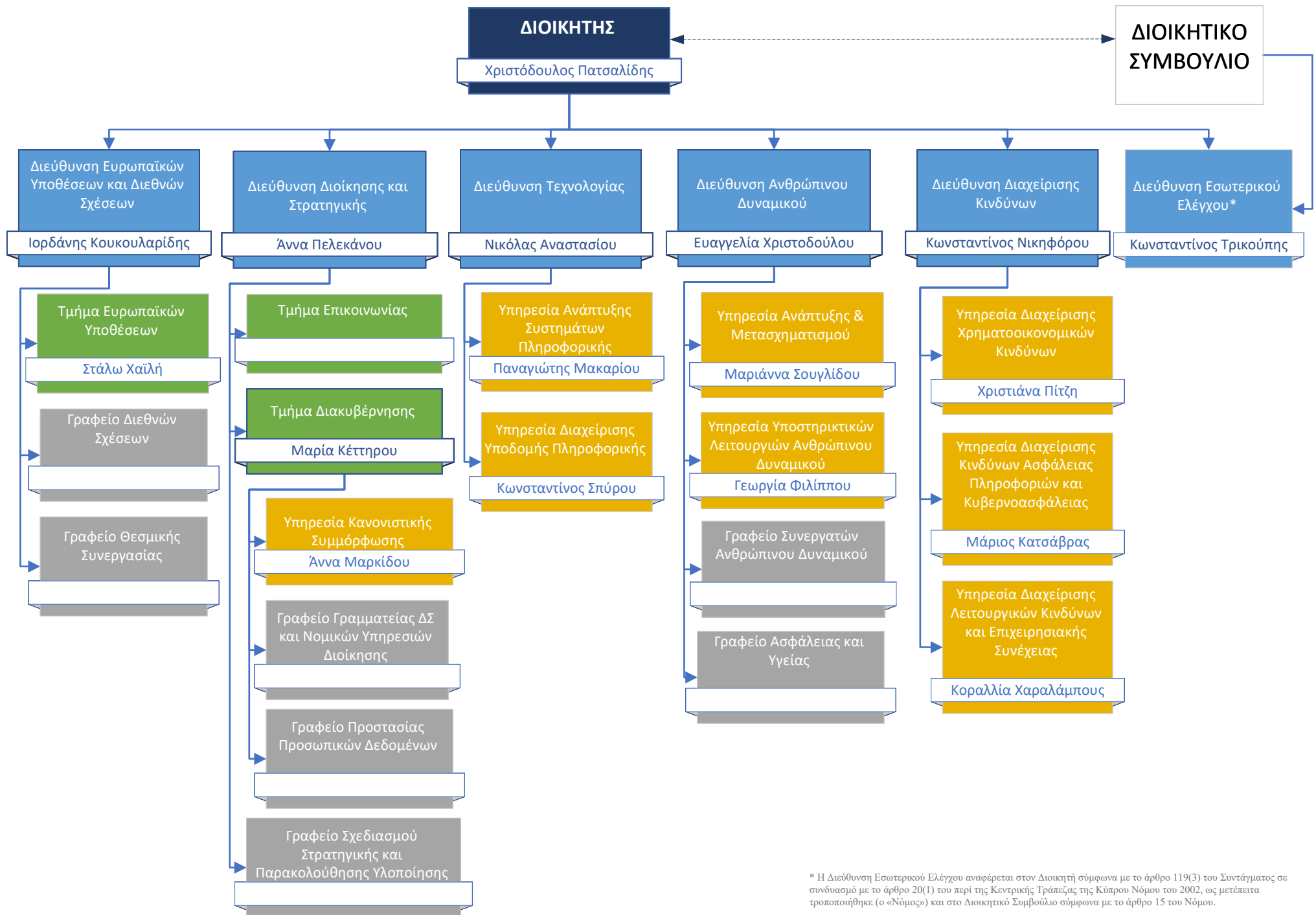

* Η Διεύθυνση Εσωτερικού Ελέγχου αναφέρεται στον Διοικητή σύμφωνα με το άρθρο 119(3) του Συντάγματος σε συνδυασμό με το άρθρο 20(1) του περί της Κεντρικής Τράπεζας της Κύπρου Νόμου του 2002, ως μετέπειτα τροποποιήθηκε (ο «Νόμος») και στο Διοικητικό Συμβούλιο σύμφωνα με το άρθρο 15 του Νόμου.